



## NORSK ARABERHESTFORENING

### Søknad om registrering av importert fullblodsaraber

Hestens navn: \_\_\_\_\_ Kjønn: \_\_\_\_\_  
Reg.nr. i annen stambok eller register \_\_\_\_\_ Født: \_\_\_\_\_

#### OPPDRETTER:

Navn: \_\_\_\_\_  
Land: \_\_\_\_\_

#### EIER:

Navn: \_\_\_\_\_  
Adresse: \_\_\_\_\_  
Tlf: \_\_\_\_\_ E-post: \_\_\_\_\_

#### HESTENS AVSTAMMING:

Far/Sire			
Mor/Dam			

#### TESTER:

NB! Prisene på websidene er til enhver tid gjeldende priser uavhengig av priser oppført her.

CA-test (kr. 400,-)

SCID-test (kr. 350,-)

LFS-test (kr. 350,-)

CA/SCID/LFS testpakke (kr. 800,-)

<input type="checkbox"/>
<input type="checkbox"/>
<input type="checkbox"/>
<input type="checkbox"/>

Alle opplysninger på dette skjema, garanteres på ære og samvittighet å være korrekte.

Sted: \_\_\_\_\_ Dato: \_\_\_\_\_

Underskrift søker

ALLE søknader skal signeres. Husk å legge ved **hestepasset** for påtegning av registrering.

**Bevitnelse fra veterinær om kjennetegn på følgende hest.  
NB! Veterinærs beskrivelse behøves kun om hesten ikke er chippet.**

Beskrivelse

Farge:

---

---

Hode:

---

---

HFB:

---

---

VFB:

---

---

HBB:

---

---

VBB:

---

---

Kropp:

---

---

Andre merker:

---

---

Kjønn:

Hingst

Vallak

Hoppe

(sett kryss)

**GRAFISK SIGNALEMENT AV FORANNEVNT HEST**

- ARR (Pilens spiss angir plassering)
- ▬ Lys flekk, enkelte lyse hår
- Kjøttfarget parti
- ◊ Omriss hvite avtegn
- △ Microchip

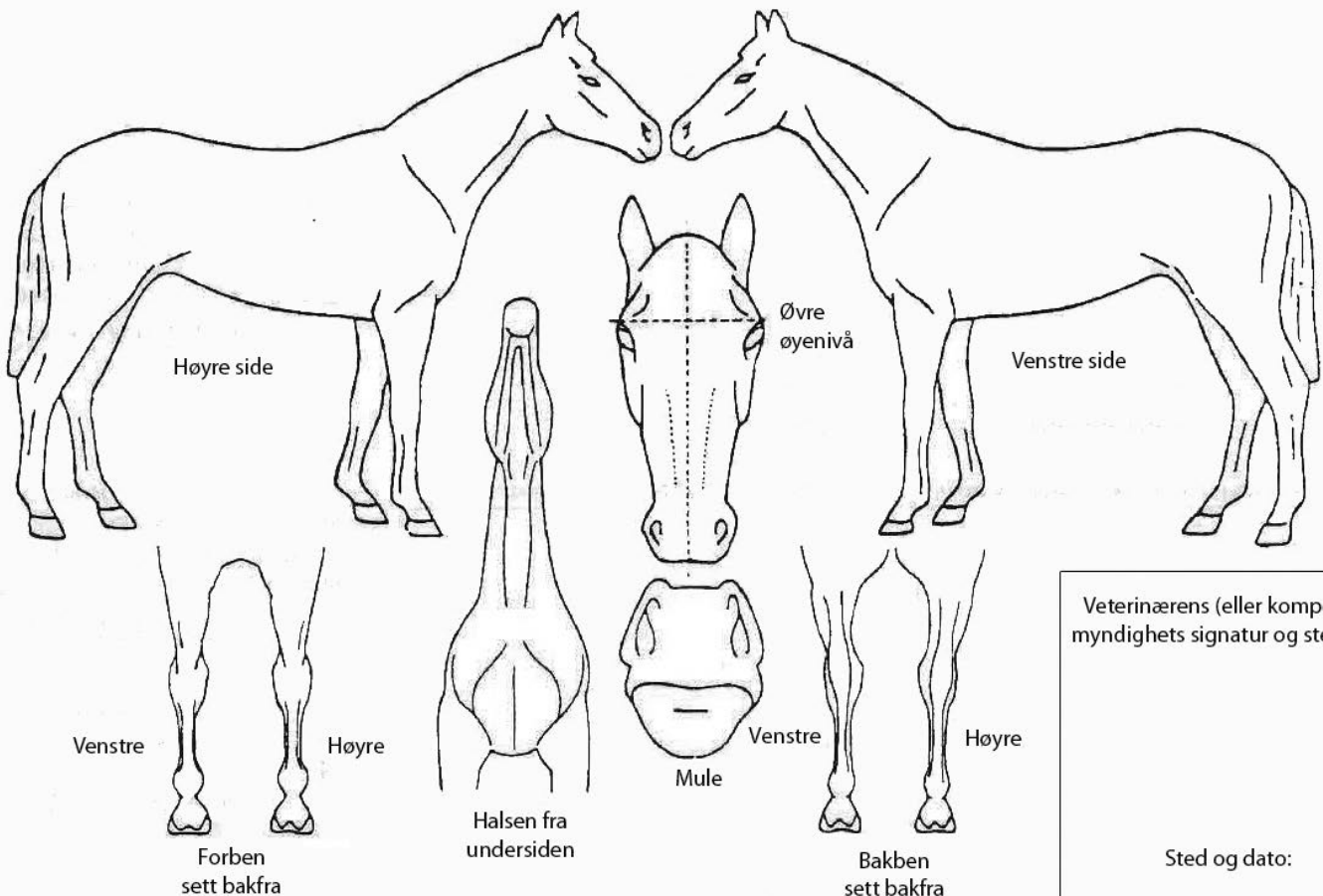

Veterinærens (eller kompetent myndighets signatur og stempel:

Sted og dato: